Tipologías de las Entidades Territoriales para el Reconocimiento de Capacidades.

Resultados para la Vigencia 2026

Departamento: Norte De Santander

Mapa de tipologías municipales

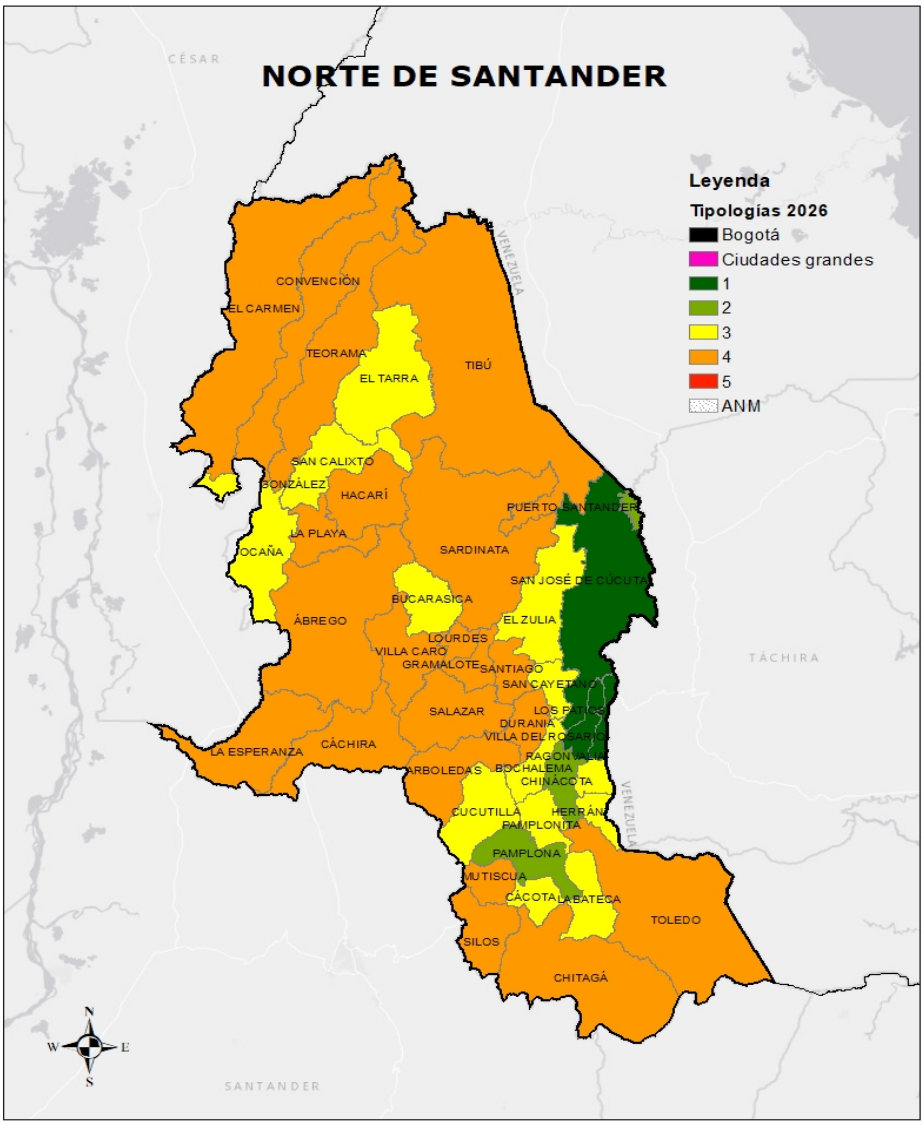

Fuente: Elaboración propia con base en información del DNP

Tipologías municipales 2026

- El departamento de **Norte De Santander** está conformado por **40** municipios.
- Ningún municipio de este departamento pertenece a la Tipología de **Ciudades Grandes**.
- En la **Tipología 1** se encuentran **3 municipios**. Los municipios de esta tipología se caracterizan por tener en promedio los más altos niveles de capacidades fiscales y administrativas, y al mismo tiempo son los municipios mejor conectados y más densos.
- En la **Tipología 2** se encuentran **3 municipios**. Los municipios de esta tipología se caracterizan porque tienen niveles intermedios-altos de capacidad fiscal y administrativa, conectividad y densidad poblacional.
- En la **Tipología 3** se encuentran **13 municipios**. Los municipios de esta tipología se caracterizan por tener niveles intermedios de capacidad fiscal y administrativa, conectividad y densidad poblacional.
- En la **Tipología 4** se encuentran **21 municipios**. Los municipios de esta tipología se caracterizan por tener niveles intermedios-bajos de capacidad administrativa y fiscal, conectividad y densidad poblacional.
- En la **Tipología 5** no se encuentra ningún municipio de este departamento. Los municipios de esta tipología se caracterizan por tener bajos niveles de capacidad administrativa y fiscal; al mismo tiempo son los más desconectados y menos densos (mayor ruralidad).

Resultados de tipologías municipales y distritales
Departamento de Norte De Santander

Tipología	Núm. municipios y distritos	% municipios y distritos	Índice de capacidades ponderado (Promedio)
Bogotá	0	0%	-
Ciudades grandes	0	0%	-
1	3	8%	49,05
2	3	8%	38,31
3	13	32%	31,10
4	21	52%	24,28
5	0	0%	-
Total	**40**	**100%**	**29,41**

Fuente: Elaboración propia con base en información del DNP

Análisis de contraste

Características socioeconómicas

Para hacer un mayor énfasis en las brechas sociales y económicas de los municipios del departamento, se realiza un contraste con algunos indicadores territoriales de interés. Se observa el comportamiento por Tipología del promedio del índice de pobreza multidimensional (IPM), del índice de necesidades básicas insatisfechas (NBI), del índice de riesgo de la calidad del agua para consumo humano (IRCA) y del índice de incidencia del conflicto armado (IICA), que en términos generales muestran una fuerte relación con las capacidades fiscales y administrativas de los municipios y su situación geográfica.

Adicionalmente, se contrastan las Tipologías con la medición del desempeño municipal (MDM), haciendo énfasis en el componente de resultados y en sus dimensiones: educación, salud, servicios públicos y seguridad y convivencia.

Tipologías y variables complementarias
Nivel municipal- Departamento de Norte De Santander

Tipología	IPM 2018	NBI 2018	IRCA 2024	IICA 2023
Bogotá	-	-	-	-
Ciudades grandes	-	-	-	-
1	23,90	12,72	1,44	4,41
2	31,23	14,37	13,31	8,53
3	50,51	26,25	23,76	10,73
4	55,38	28,91	31,56	18,73
5	-	-	-	-
Total	**49,62**	**25,74**	**25,40**	**14,29**

Fuente: Elaboración propia con base en la información del DANE y DNP

Tipologías y MDM 2024
Nivel municipal- Departamento de Norte De Santander

Tipología	MDM	MDM Resultados	Educación	Salud	Servicios	Seguridad y convivencia
Bogotá	-	-	-	-	-	-
Ciudades grandes	-	-	-	-	-	-
1	64,96	76,91	67,40	92,34	58,69	89,22
2	61,02	77,60	68,53	92,69	58,60	90,58
3	55,10	70,79	58,59	88,62	40,87	95,09
4	54,58	72,12	62,05	91,40	39,44	95,59
5	-	-	-	-	-	-
Total	**56,01**	**72,46**	**61,81**	**90,66**	**42,79**	**94,58**

Fuente: Elaboración propia con base en información del DNP

Ingresos

A medida que se avanza en las tipologías los ingresos tributarios per cápita en promedio tienden a reducirse.

Ingresos per cápita 2024. Cifras en pesos
Nivel municipal- Departamento de Norte De Santander

Tipología	Ingresos tributarios per cápita	Ingresos totales per cápita
Bogotá	-	-
Ciudades grandes	-	-
1	440.105	2.232.670
2	303.126	2.258.604
3	254.586	2.591.327
4	194.735	2.453.387
5	-	-
Total	**240.719**	**2.467.055**

Fuente: Elaboración propia con base en las operaciones efectivas de caja calculadas por el DNP

Áreas ambientales y territorios étnicos

La variable porcentaje de "Áreas protegidas y ecosistemas estratégicos" resulta del cruce de información del Registro Único Nacional de Áreas Protegidas (RUNAP) y del Registro de Ecosistemas y Áreas Ambientales (REAA), en relación con el total del área municipal.

Tipologías y Rango de porcentaje de áreas protegidas y ecosistemas estratégicos
Nivel municipal- Departamento de Norte De Santander

Tipología	% Área de protección ambiental y ecosistemas estratégicos					Total
	0	0,1% - 30%	31% - 50%	51% - 70%	71% - 100%	
Bogotá	0	0	0	0	0	**0**
Ciudades grandes	0	0	0	0	0	**0**
1	0	2	1	0	0	**3**
2	0	1	1	1	0	**3**
3	0	6	5	2	0	**13**
4	0	8	2	4	7	**21**
5	0	0	0	0	0	**0**
Total	**0**	**17**	**9**	**7**	**7**	**40**

Fuente: Elaboración propia con base en la información de la ANT,2025

La variable de porcentaje de "Área de territorios étnicos" abarca las áreas de los resguardos indígenas legalmente constituidos y las tierras colectivas tituladas a las comunidades negras, afro, raizales y palenqueras de acuerdo con la información oficial de la Agencia Nacional de Tierras, en relación con el total del área municipal.

Tipologías y Rango de porcentaje de área de territorios étnicos
Nivel municipal- Departamento de Norte De Santander

Tipología	% Área de Territorios Étnicos					Total
	0%	0,1% - 30%	31% - 50%	51% - 70%	71% - 100%	
Bogotá	0	0	0	0	0	**0**
Ciudades grandes	0	0	0	0	0	**0**
1	3	0	0	0	0	**3**
2	3	0	0	0	0	**3**
3	12	1	0	0	0	**13**
4	16	4	0	1	0	**21**
5	0	0	0	0	0	**0**
Total	**34**	**5**	**0**	**1**	**0**	**40**

Fuente: Elaboración propia con base en la información del RUNAP (2025) y REEA (2017)

Anexo

Tipologías a nivel municipal- Departamento de Norte De Santander

Código DANE	Departamento	Municipio	Tipología 2026
54405	Norte De Santander	Los Patios	1
54001	Norte De Santander	San José De Cúcuta	1
54874	Norte De Santander	Villa Del Rosario	1
54172	Norte De Santander	Chinácota	2
54518	Norte De Santander	Pamplona	2
54553	Norte De Santander	Puerto Santander	2
54099	Norte De Santander	Bochalema	3
54109	Norte De Santander	Bucarasica	3
54223	Norte De Santander	Cucutilla	3
54125	Norte De Santander	Cácota	3
54250	Norte De Santander	El Tarra	3
54261	Norte De Santander	El Zulia	3
54347	Norte De Santander	Herrán	3
54377	Norte De Santander	Labateca	3
54498	Norte De Santander	Ocaña	3
54520	Norte De Santander	Pamplonita	3
54599	Norte De Santander	Ragonvalia	3
54670	Norte De Santander	San Calixto	3
54673	Norte De Santander	San Cayetano	3
54051	Norte De Santander	Arboledas	4
54174	Norte De Santander	Chitagá	4
54206	Norte De Santander	Convención	4
54128	Norte De Santander	Cáchira	4
54239	Norte De Santander	Durania	4
54245	Norte De Santander	El Carmen	4
54313	Norte De Santander	Gramalote	4
54344	Norte De Santander	Hacarí	4
54385	Norte De Santander	La Esperanza	4
54398	Norte De Santander	La Playa	4
54418	Norte De Santander	Lourdes	4
54480	Norte De Santander	Mutiscua	4
54660	Norte De Santander	Salazar	4
54680	Norte De Santander	Santiago	4
54720	Norte De Santander	Sardinata	4
54743	Norte De Santander	Silos	4

Código DANE	Departamento	Municipio	Tipología 2026
54800	Norte De Santander	Teorama	4
54810	Norte De Santander	Tibú	4
54820	Norte De Santander	Toledo	4
54871	Norte De Santander	Villa Caro	4
54003	Norte De Santander	Ábrego	4